CONSTRUINDO A IDENTIDADE

ROSE LEE

ILUSTRAÇÕES
LEONARDO C. RODRIGUES

3ª edição
São Paulo
2019

Editora Em Prosa & Verso

Copyright © 2012
Rose Lee

COORDENAÇÃO EDITORIAL
Regiane Cristina Marcolino

REVISÃO E PROJETO PEDAGÓGICO
Marcia Domingas Marcolino
Leda Calheiros
Marta Romero

PROJETO GRÁFICO E EDITORAÇÃO
Antonio Carlos Scalise
Regiane Cristina Marcolino

ILUSTRAÇÕES E CAPA
Leonardo Costa Rodrigues

Dados Internacionais de Catalogação na Publicação (CIP)
(Câmara Brasileira do Livro, SP, Brasil)

L479c Lee, Rose
Construindo a Identidade / Rose Lee; ilustrações Leonardo C. Rodrigues - 3ª edição
São Paulo, SP: Em Prosa & Verso, 2019.

ISBN 978-85-65786-00-3

1. Poesia - Literatura infantojuvenil
I. Costa Rodrigues, Leonardo. II. Título.

12-08356 CDD - 028.5

Índices para catálogo sistemático:
1. Poesia: Literatura infantil 028.5
2. Poesia: Literatura infantojuvenil 028.5

Reservados todos os direitos.
Reprodução proibida. Art. 184 do Código Penal e
Lei nº 9.610, de 19 de fevereiro de 1998.

Editora Em Prosa & Verso Eireli
Rua Padre Machado, 844 - 2° andar - São Paulo - SP
CEP 04127-001
Tel. (11) 3695-1158
atendimento@emprosaeverso.com.br
www.emprosaeverso.com.br

ACESSE O QR E BAIXE OS ENCARTES.

Identidade..... 03

Meu Nome..... 04

Meu Aniversário..... 06

Minha Mãe..... 09

Meu Pai..... 10

Meu Irmão..... 12

Minha Casa..... 14

Meu Deus..... 17

Minha Escola..... 19

Meus Amigos..... 20

Minha Cidade..... 23

Diversidade..... 24

IDENTIDADE

AO NASCERMOS PARA A VIDA
À PROCURA DA VERDADE,
INICIA-SE A CORRIDA
EM BUSCA DA IDENTIDADE.

UM POUCO DAQUI E DE LÁ
DE TUDO QUE EXPERIMENTEI...
JUNTO AS PARTES AQUI E ACOLÁ,
QUEM SOU EU? QUEM SEREI?

PEÇAS DE UM QUEBRA-CABEÇA,
VOU JUNTANDO OS PEDACINHOS
QUE FORMAM AQUELE QUE SOU
E ABREM O MEU CAMINHO.

TENHO NOME E ENDEREÇO,
FAMÍLIA, ESCOLA E RELIGIÃO.
TENHO PARENTES E AMIGOS
QUE GUARDO AQUI NO CORAÇÃO.

SOU UM POUCO DISSO TUDO,
TUDO VAI ME ACRESCENTANDO.
VOU PASSANDO PELO MUNDO,
MEU PERFIL VAI SE FORMANDO.

SOU ALGUÉM, PENSO E EXISTO!
E, COM MUITA EMOÇÃO,
TORNO-ME A SOMA DE TUDO
NESTA GRANDE INTERAÇÃO.

MEU NOME

MEU NOME ME ACOMPANHA
DESDE O MEU NASCIMENTO,
FOI MAMÃE QUEM ESCOLHEU
E PAPAI DEU CONSENTIMENTO.

ACHO QUE ESSA ESCOLHA
OCORREU DA FORMA ERRADA,
POIS NINGUÉM ME CONSULTOU,
NEM QUIS SABER O QUE EU ACHAVA.

NÃO ME DERAM CHANCE ALGUMA,
NÃO PEDIRAM MINHA OPINIÃO,
DESSA FORMA DECIDIRAM
SEM ME DAR SATISFAÇÃO.

MAS TAMBÉM O QUE EU PODIA
RESOLVER A ESSE RESPEITO,
SE EU NÃO ENTENDIA NADA
E NEM FALAVA DIREITO???

ESSE NOME QUE ME DERAM
FOI FEITO SOB MEDIDA,
E, COM O PASSAR DO TEMPO,
JÁ FAZ PARTE DE MINHA VIDA.

SE TIVESSE QUE ESCOLHER
NÃO TERIA HESITAÇÃO,
ERA ESSE MESMO NOME
QUE COLOCARIA NA CERTIDÃO !

CERTIDÃO DE NASCIMENTO

MEU ANIVERSÁRIO

UMA COISA INTERESSANTE
QUE HÁ POUCO DESCOBRI
É QUE FAÇO ANIVERSÁRIO
BEM NO DIA EM QUE NASCI...

FOI ASSIM QUE ENTENDI
COMO FUNCIONA A IDADE,
AUMENTANDO ANO A ANO
E TRAZENDO A MATURIDADE.

PERCEBI QUE ANIVERSÁRIO,
ALÉM DE TRAZER PRESENTES,
É UMA DATA DIVERTIDA
QUE AGRADA A TODA GENTE.

QUANDO COMPLETO OUTRO ANO
SEI QUE JÁ FICO MAIS VELHO.
AOS POUCOS, NEM POSSO VER
A MESMA IMAGEM NO ESPELHO.

A CRIANÇA QUE OUTRORA HAVIA
A UM NOVO SER DÁ LUGAR.
VOU CRESCENDO A CADA DIA,
EM BREVE UM ADULTO VOU FICAR.

MAS VOU DAR TEMPO AO TEMPO
PORQUE AINDA É TEMPO DE BRINCAR.
PARA QUE TER TANTA PRESSA
DO ANIVERSÁRIO CHEGAR???

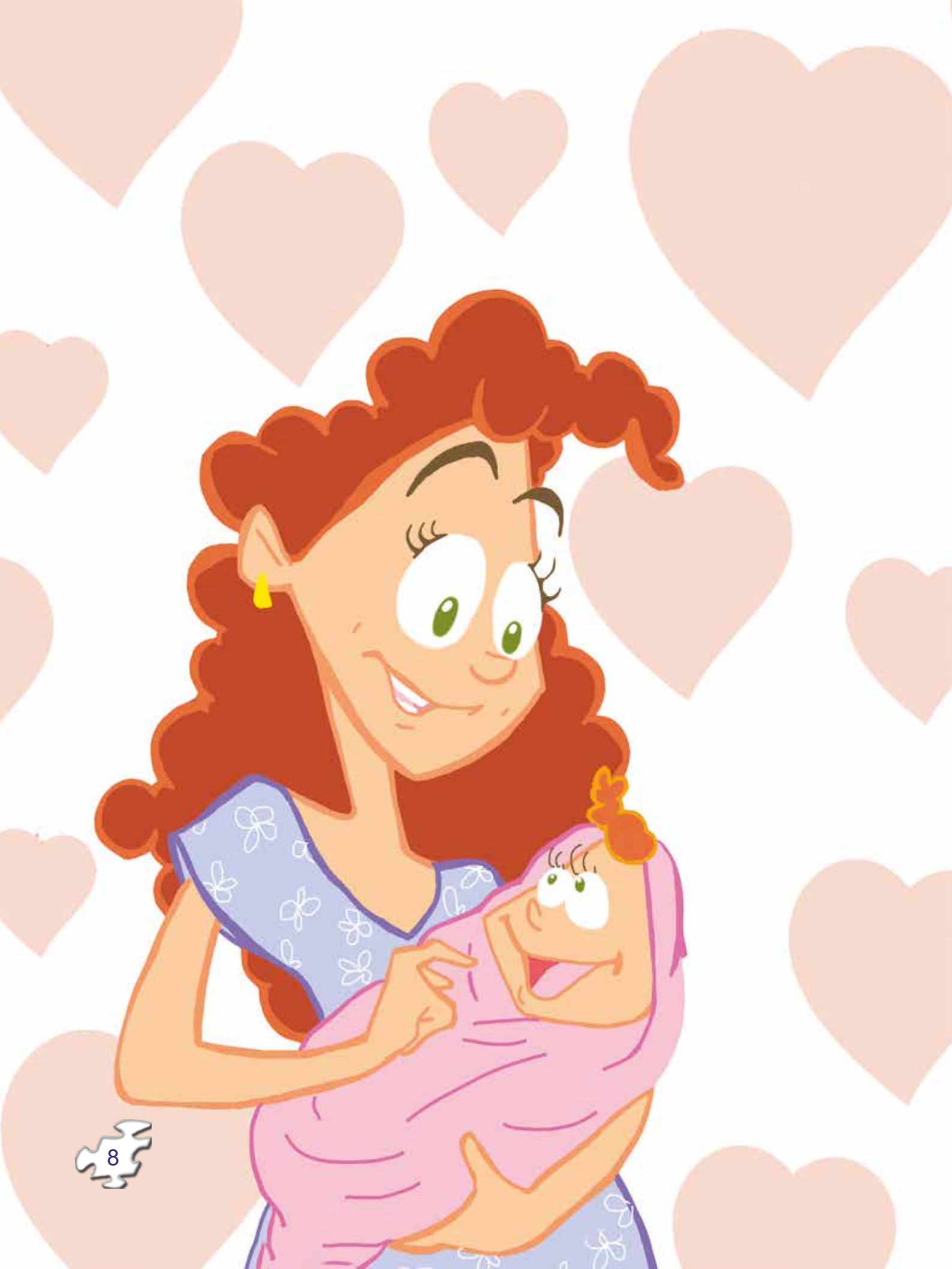

MINHA MÃE

ABRI MEUS OLHOS E CHOREI.
NÃO SEI BEM POR QUE MOTIVO,
MAS ACHO QUE ME ASSUSTEI.

AO VER TANTA GENTE ESTRANHA,
FOI NATURAL O MEU DESESPERO.
PROVAVELMENTE CHORARIA,
ATÉ AO OLHAR-ME NO ESPELHO.

QUEM ERA EU AFINAL?
QUE GENTE ESTRANHA ERA AQUELA?
MAS, DE REPENTE, DESCOBRI
QUEM ERA A MULHER MAIS BELA.

ERA ELA, A MINHA MÃE,
QUE O SEIO ME OFERECIA
E O CALOR DO SEU CARINHO
ENCHIA-ME DE ALEGRIA!

FOI ASSIM QUE DESCOBRI
O MAIOR DOS SENTIMENTOS:
O AMOR MATERNO É IMENSO,
CURA QUALQUER SOFRIMENTO!

MEU PAI

TENHO UM PAI MAIOR NO CÉU
E OUTRO, GRANDÃO, AQUI NA TERRA.
SOU UMA PESSOA DE PAZ
E SÓ LUTO CONTRA A GUERRA.

MEU PAI É TAMBÉM O MEU GUIA,
ESPELHO ONDE EU BUSCO A VERDADE,
MODELO QUE SIGO E COPIO,
A IMAGEM DA SINCERIDADE.

ÀS VEZES, DESCUBRO PESSOAS
QUE NÃO TÊM ESSA RIQUEZA,
E FICO PENSANDO POR QUE
PASSAM POR TANTA TRISTEZA...

TER MEU PAI SEMPRE AO MEU LADO
É UMA DÁDIVA IMENSA,
FAÇO DELE MEU APOIO,
MINHA GRANDE RECOMPENSA.

TODA NOITE, AO DORMIR,
PEÇO A DEUS QUE O PROTEJA:
MEU PAI É UM GRANDE TESOURO,
É MEU HERÓI, COM CERTEZA!

MEU IRMÃO

EM MINHA CASA HÁ ALGUÉM
QUE ME TRAZ MUITA ALEGRIA,
JUNTO COM PAPAI E MAMÃE
ELE FORMA A MINHA FAMÍLIA.

ESTOU FALANDO DE MEU IRMÃO
QUE É TAMBÉM MEU COMPANHEIRO,
COM ELE BRINCO UM BOCADO,
ÀS VEZES BRIGO O DIA INTEIRO.

ELE SE PARECE COMIGO
NA COR DOS OLHOS E CABELO,
MAS TAMBÉM TEM DIFERENÇAS
QUE PERCEBO NO ESPELHO.

ELE É MAIS ALTO QUE EU
E QUER SER O DONO DA RAZÃO,
VIVE SEMPRE DANDO ORDENS,
COMO SE FOSSE UM CAPITÃO.

ESCONDE AS MINHAS BONECAS,
FAZ GRAÇAS E ZOMBA DE MIM,
MAS QUANDO PRECISO DE AJUDA
É QUEM ME SOCORRE NO FIM.

MESMO SENDO ASSIM DANADO,
MORA NO MEU CORAÇÃO.
NÃO DIZ, MAS SEI QUE ME AMA
E EU ADORO O MEU IRMÃO!

MINHA CASA

O ESPAÇO ONDE VIVO
COM AS PESSOAS DA FAMÍLIA
É MINHA CASA, MEU NINHO,
MEU CANTINHO DA ALEGRIA.

LÁ MANDAM MAMÃE E PAPAI.
ELE PENSA QUE É O CHEFÃO,
MAS É ELA QUEM COMANDA
DESDE O TETO ATÉ O CHÃO.

– MENINA, OLHA A BAGUNÇA!
– MENINO, NÃO FAZ SUJEIRA!
MAMÃE DÁ ORDENS PRA TODOS,
QUER A CASA À SUA MANEIRA.

É O MEU PORTO SEGURO,
LUGAR QUE ME TRAZ CONFIANÇA.
MINHA CASA É MEU LAR
SEMPRE CHEIO DE ESPERANÇA.

É ONDE CEDO AMANHEÇO,
BRINCO, ALMOÇO E FAÇO A SESTA;
ONDE ESTUDO, JANTO E DURMO
ONDE A VIDA É UMA FESTA!